

## Drosselbauwerk Schacht DBW01

### Grundriss

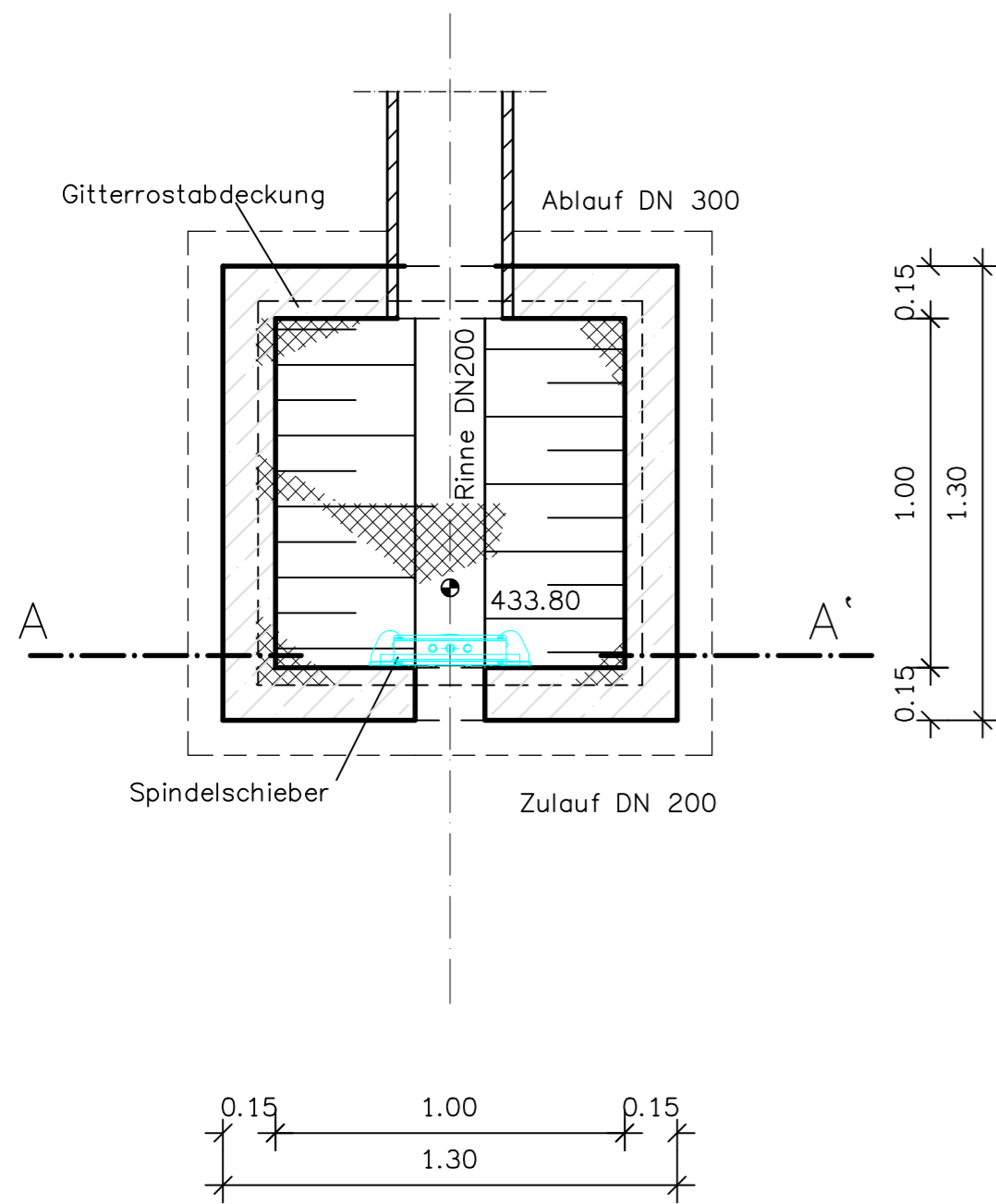

### Schnitt A – A'

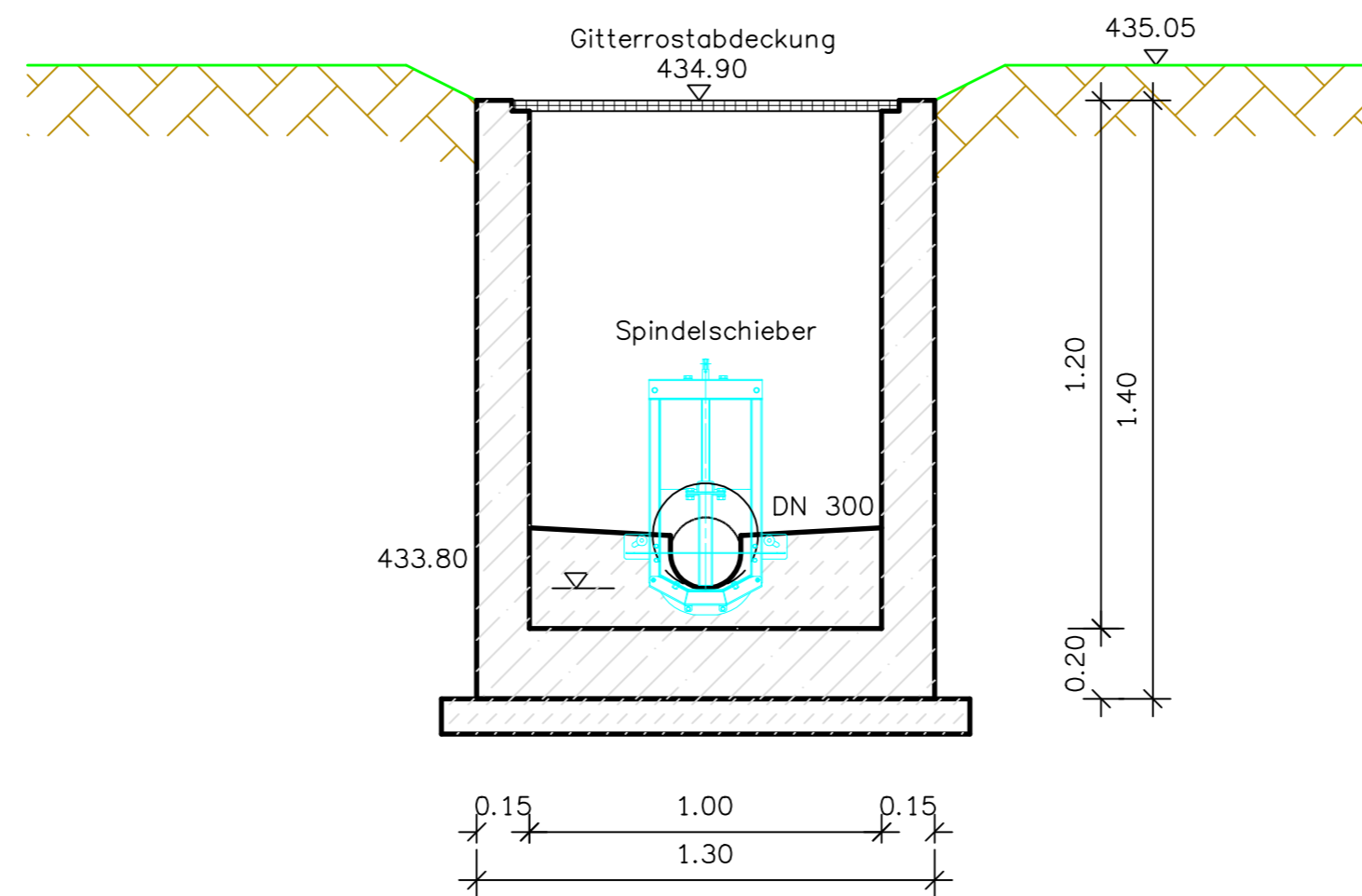

Nr.	Änderungen	geänd. am	Name	gepr. am	Name
Vorhaben:			Projekt Nr.: 21156		
<b>Gemeinde Daiting</b> <b>"Beim Pumphaus"</b> <b>Kanalbau</b>			Beilage:		Ausfertigung:
			Plan Nr.: 4.1		
		Datum	Name		
bearb.		April 23	FE		
gez.		15.05.23	MW		
gepr.		April 23	FE		
Maßstab: 1 : 20		<b>Drosselbauwerk</b> Schacht DBW01			
Auftraggeber: <b>Gemeinde Daiting</b> Am Kirchberg 1 86653 Daiting			Planverfasser: <div style="text-align: center;">   <b>GECKMEIER</b>                      - Tiefbauplanungen                      - Bauleitplanung                      - Vermessung                 </div>		
Datum: 15.05.2023					
86720 Nördlingen • Emil-Eigner-Strasse 1 • Tel.: 09081-8055285 • Fax: 09081-8055286					